Functional Clause Display for Mark 14

vs.	clause no.		FIELD: ASPECT Pf	If	St	CAUSAL. A	P	E	POL. +	-	TENOR: ATTITUDE ass	pro	dir	exp	PART. 3	2	1	MODE: THEME P	A	S	C	DOMAINS 33	15	13	93	67	23	60	6	53	57	37	25
14.1	c1	‖P ἦν ‖cj δὲ ‖S τὸ πάσχα καὶ τὰ ἄζυμα ‖A μετὰ δύο ἡμέρας ‖																						1		1		1					
	c2	‖cj καὶ ‖P ἐζήτουν ‖S οἱ ἀρχιερεῖς καὶ οἱ γραμματεῖς ‖																						1						2			
	c3	‖A πῶς ‖A [[C αὐτὸν ‖A ἐν δόλῳ ‖P κρατήσαντες]] ‖P ἀποκτείνωσιν ‖																														1	
14.2	c5	‖P ἔλεγον ‖cj γάρ ‖																				1											
	c6	‖A μὴ ‖A ἐν τῇ ἑορτῇ ‖																															
	c7	‖cj μήποτε ‖P ἔσται ‖S θόρυβος τοῦ λαοῦ ‖																						1									
14.3	c8	‖cj καὶ ‖P ὄντος ‖S αὐτοῦ ‖A ἐν βηθανίᾳ ἐν τῇ οἰκίᾳ Σίμωνος τοῦ λεπροῦ ‖																						1	2		1						
	c9	‖P κατακειμένου ‖S αὐτοῦ ‖																															
	c10	‖P ἦλθεν ‖S γυνὴ [[P ἔχουσα ‖C ἀλάβαστρον μύρου νάρδου πιστικῆς πολυτελοῦς]]‖																					1						3		1		
	c12	‖A [[P συντρίψασα ‖C τὴν ἀλάβαστρον]] ‖P κατέχεεν ‖C αὐτοῦ τῆς κεφαλῆς ‖																											1				
14.4	c14	‖P ἦσαν ‖cj δέ ‖S τινες ‖C [[P ἀγανακτοῦντες ‖A πρὸς ἑαυτούς]]‖																						1									
	c16	‖A εἰς τί ‖S ἡ ἀπώλεια αὕτη τοῦ μύρου ‖P γέγονεν ‖																						1					1				
14.5	c17	‖P ἠδύνατο ‖cj γὰρ ‖S τοῦτο τὸ μύρον ‖C [[P πραθῆναι ‖A ἐπάνω δηναρίων τριακοσίων]][[cj καὶ ‖P δοθῆναι ‖C τοῖς πτωχοῖς]]‖																										1	2		3		
	c20	‖cj καὶ ‖P ἐνεβριμῶντο ‖C αὐτῇ ‖																															1
14.6	c21	‖S ὁ (cj δὲ) Ἰησοῦς ‖P εἶπεν ‖																				1			1								
	c22	‖P ἄφετε ‖C αὐτήν ‖																						1									
	c23	‖A τί ‖C αὐτῇ ‖C κόπους ‖P παρέχετε ‖																															
	c24	‖C καλὸν ἔργον ‖P ἠργάσατο ‖A ἐν ἐμοί ‖																															
14.7	c25	‖A πάντοτε ‖cj γὰρ ‖C τοὺς πτωχοὺς ‖P ἔχετε ‖A μεθ᾽ ἑαυτῶν ‖																								1					2		
	c26	‖cj καὶ ‖cj ὅταν ‖P θέλητε ‖																															1
	c27	‖P δύνασθε ‖C [[C αὐτοῖς ‖A εὖ ‖P ποιῆσαι]]‖																															
	c29	‖C ἐμὲ ‖cj δὲ ‖A οὐ ‖A πάντοτε ‖P ἔχετε ‖																								1					1		
14.8	c30	‖C [[C ὃ ‖P ἔσχεν]] ‖P ἐποίησεν ‖																													1		
	c32	‖P προέλαβεν ‖C [[P μυρίσαι ‖C τὸ σῶμά μου ‖A εἰς τὸν ἐνταφιασμόν]] ‖																											1				

| | | |

		‖cj καὶ ‖P ἡτοίμασαν ‖C τὸ πάσχα ‖																							
14.17	c71	‖cj καὶ ‖S ὀψίας ‖P γενομένης ‖																	1		1				
	c72	‖P ἔρχεται ‖A μετὰ τῶν δώδεκα ‖														1						1			
14.18	c73	‖cj καὶ ‖P ἀνακειμένων ‖S αὐτῶν ‖																							
	c74	‖cj καὶ ‖P ἐσθιόντων ‖																				1			
	c75	‖S ὁ Ἰησοῦς ‖P εἶπεν ‖														1				1					
	c76	‖A ἀμὴν ‖P λέγω ‖C ὑμῖν ‖														1									
	c77	‖cj ὅτι ‖S εἷς ἐξ ὑμῶν ‖P παραδώσει ‖C με ‖																				1		1	
	c78	‖S [[P ὁ ἐσθίων ‖A μετ᾽ ἐμοῦ]]‖																				1			
14.19	c80	‖P ἤρξαντο ‖C [[P λυπεῖσθαι]][[cj καὶ ‖P λέγειν ‖C αὐτῷ ‖A εἷς κατὰ εἷς]]‖														1						2		1	1
	c83	‖A μήτι ‖S ἐγώ ‖																							
14.20	c84	‖S ὁ ‖cj δὲ ‖P εἶπεν ‖C αὐτοῖς ‖														1									
	c85	‖S εἷς τῶν δώδεκα [[P ὁ ἐμβαπτόμενος ‖A μετ᾽ ἐμοῦ ‖A εἰς τὸ τρύβλιον]]‖																				2	1		
14.21	c87	‖cj ὅτι ‖S ὁ (cj μὲν) υἱὸς τοῦ ἀνθρώπου ‖P ὑπάγει ‖															1								
	c88	‖cj καθὼς ‖P γέγραπται ‖A περὶ αὐτοῦ ‖														1									
	c89	‖S οὐαὶ ‖cj δὲ ‖C ἐκείνῳ τῷ ἀνθρώπῳ ‖																							
	c90	‖A δι᾽ οὗ ‖S ὁ υἱὸς τοῦ ἀνθρώπου ‖P παραδίδοται ‖																						1	
	c91	‖C καλὸν ‖C αὐτῷ ‖																							
	c92	‖cj εἰ ‖A οὐκ ‖P ἐγεννήθη ‖S ὁ ἄνθρωπος ἐκεῖνος ‖																				1			
14.22	c93	‖cj καὶ ‖P ἐσθιόντων ‖S αὐτῶν ‖																				1			
	c94	‖A [[P λαβὼν ‖C ἄρτον]] ‖A [[P εὐλογήσας]] ‖P ἔκλασεν ‖														1									
	c97	‖cj καὶ ‖P ἔδωκεν ‖C αὐτοῖς ‖																						1	
	c98	‖cj καὶ ‖P εἶπεν ‖														1									
	c99	‖P λάβετε ‖																						1	
	c100	‖S τοῦτό ‖P ἐστιν ‖C τὸ σῶμά μου ‖																	1						
14.23	c101	‖cj καὶ ‖A [[P λαβὼν ‖C ποτήριον]] ‖A [[P εὐχαριστήσας]] ‖P ἔδωκεν ‖C αὐτοῖς ‖														1							1	1	
	c104	‖cj καὶ ‖P ἔπιον ‖A ἐξ αὐτοῦ ‖S πάντες ‖																				1			
14.24	c105	‖cj καὶ ‖P εἶπεν ‖C αὐτοῖς ‖														1									
	c106	‖S τοῦτό ‖P ἐστιν ‖C τὸ αἷμά μου τῆς διαθήκης [[P τὸ ἐκχυννόμενον ‖A ὑπὲρ πολλῶν]]‖																	1						
14.25	c108	‖A ἀμὴν ‖P λέγω ‖C ὑμῖν ‖														1									
	c109	‖cj ὅτι ‖A οὐκέτι ‖A οὐ μὴ ‖P πίω ‖A ἐκ τοῦ γενήματος τῆς ἀμπέλου ‖A ἕως τῆς ἡμέρας ἐκείνης ‖																	1		2	1			
	c110	‖cj ὅταν ‖C αὐτὸ ‖P πίνω ‖A καινὸν																			1	1			1

|A ἐν τῇ βασιλείᾳ τοῦ θεοῦ ||

14.26 c111 ||cj καὶ |A [[P ὑμνήσαντες]] |P ἐξῆλθον |A εἰς τὸ ὄρος τῶν ἐλαιῶν ||

14.27 c113 ||cj καὶ |P λέγει |C αὐτοῖς |S ὁ Ἰησοῦς ||

c114 ||cj ὅτι |S πάντες |P σκανδαλισθήσεσθε ||

c115 ||cj ὅτι |P γέγραπται ||

c116 ||P πατάξω |C τὸν ποιμένα ||

c117 ||cj καὶ |S τὰ πρόβατα |P διασκορπισθήσονται ||

14.28 c118 ||cj ἀλλὰ |A [[P μετὰ τὸ ἐγερθῆναί |S με]] |P προάξω |C ὑμᾶς |A εἰς τὴν Γαλιλαίαν ||

14.29 c120 ||S ὁ (cj δὲ) Πέτρος |P ἔφη |C αὐτῷ ||

c121 ||cj εἰ |cj καὶ |S πάντες |P σκανδαλισθήσονται ||

c122 ||cj ἀλλ᾽ |A οὐκ |S ἐγώ ||

14.30 c123 ||cj καὶ |P λέγει |C αὐτῷ |S ὁ Ἰησοῦς ||

c124 ||A ἀμὴν |P λέγω |C σοι ||

c125 ||cj ὅτι |S σὺ |A σήμερον |A ταύτῃ τῇ νυκτὶ [[P πρὶν ἢ (A δὶς) (S ἀλέκτορα) φωνῆσαι]] |A τρίς |C με |P ἀπαρνήσῃ ||

c126 ||P πρὶν ἢ (A δὶς) (S ἀλέκτορα) φωνῆσαι ||

14.31 c127 ||S ὁ |cj δὲ |A ἐκπερισσῶς |P ἐλάλει ||

c128 ||cj ἐὰν |P δέῃ |S [[S με |P συναποθανεῖν |A σοι]]||

c130 ||A οὐ μή |C σε |P ἀπαρνήσομαι ||

c131 ||A ὡσαύτως |cj δὲ |cj καὶ |S πάντες |P ἔλεγον ||

14.32 c132 ||cj καὶ |P ἔρχονται |A εἰς χωρίον [[S οὗ τὸ ὄνομα |C Γεθσημανί]]||

c134 ||cj καὶ |P λέγει |C τοῖς μαθηταῖς αὐτοῦ ||

c135 ||P καθίσατε |A ὧδε ||

c136 ||cj ἕως |P προσεύξωμαι ||

14.33 c137 ||cj καὶ |P παραλαμβάνει |C τὸν Πέτρον καὶ τὸν Ἰάκωβον καὶ τὸν Ἰωάννην |A μετ᾽ αὐτοῦ ||

c138 ||cj καὶ |P ἤρξατο |C [[P ἐκθαμβεῖσθαι]] [[cj καὶ |P ἀδημονεῖν]]||

14.34 c141 ||cj καὶ |P λέγει |C αὐτοῖς ||

c142 ||C περίλυπός |P ἐστιν |S ἡ ψυχή μου |A ἕως θανάτου ||

c143 ||P μείνατε |A ὧδε ||

c144 ||cj καὶ |P γρηγορεῖτε ||

14.35 c145 ||cj καὶ |A [[P προελθὼν |A μικρὸν]] |P ἔπιπτεν |A ἐπὶ τῆς γῆς ||

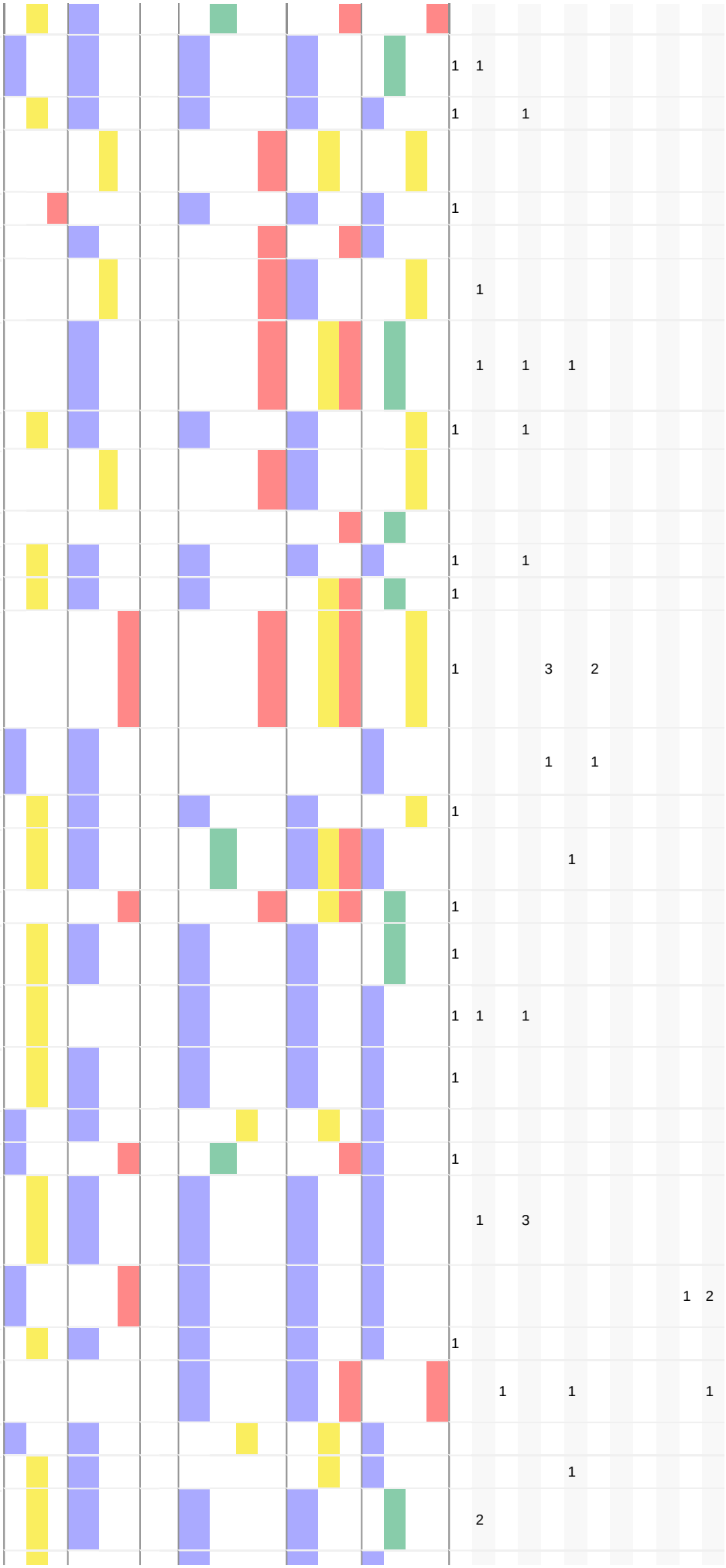

	c147	‖cj καὶ ⏐P προσηύχετο ‖														1								
	c148	‖cj ἵνα ⏐cj εἰ ⏐C δυνατόν ⏐P ἐστιν ‖																1						
	c149	‖P παρέλθῃ ⏐A ἀπ᾽ αὐτοῦ ⏐S ἡ ὥρα ‖															1			1				
14.36	c150	‖cj καὶ ⏐P ἔλεγεν ‖														1								
	c151	‖add αββα ὁ πατήρ ⏐S πάντα ⏐C δυνατά ⏐C σοι ‖																						
	c152	‖P παρένεγκε ⏐C τὸ ποτήριον τοῦτο ⏐A ἀπ᾽ ἐμοῦ ‖															1					1		
	c153	‖cj ἀλλ᾽ ⏐A οὐ ⏐C [[C τί ⏐S ἐγὼ ⏐P θέλω]]‖																						1
	c155	‖cj ἀλλὰ ⏐C τί ⏐S σύ ‖																						
14.37	c156	‖cj καὶ ⏐P ἔρχεται ‖															1							
	c157	‖cj καὶ ⏐P εὑρίσκει ⏐C αὐτοὺς [[P καθεύδοντας]]‖																		1				
	c159	‖cj καὶ ⏐P λέγει ⏐C τῷ Πέτρῳ ‖														1			1					
	c160	‖add Σίμων ⏐P καθεύδεις ‖																	1		1			
	c161	‖A οὐκ ⏐P ἴσχυσας ⏐C [[A μίαν ὥραν ⏐P γρηγορῆσαι]]‖																		1	1	1		
14.38	c163	‖P γρηγορεῖτε ‖																			1			
	c164	‖cj καὶ ⏐P προσεύχεσθε ‖														1								
	c165	‖cj ἵνα ⏐A μὴ ⏐P ἔλθητε ⏐A εἰς πειρασμόν ‖															1							
	c166	‖S τὸ (cj μὲν) πνεῦμα ⏐C πρόθυμον ‖																						1
	c167	‖S ἡ (cj δὲ) σὰρξ ⏐C ἀσθενής ‖																						
14.39	c168	‖cj καὶ ⏐A [[A πάλιν ⏐P ἀπελθὼν]] ⏐P προσηύξατο ⏐A [[C τὸν αὐτὸν λόγον ⏐P εἰπών]]‖														3	1			1				
14.40	c171	‖cj καὶ ⏐A [[A πάλιν ⏐P ἐλθὼν]] ⏐P εὗρεν ⏐C αὐτοὺς [[P καθεύδοντας]]‖															1			1	1			
	c174	‖P ἦσαν ⏐cj γὰρ ⏐S αὐτῶν οἱ ὀφθαλμοὶ ⏐C [[P καταβαρυνόμενοι]]‖																1			1			
	c176	‖cj καὶ ⏐A οὐκ ⏐P ἤδεισαν ⏐C [[C τί ⏐P ἀποκριθῶσιν ⏐C αὐτῷ]]‖														1								
14.41	c178	‖cj καὶ ⏐P ἔρχεται ⏐A τὸ τρίτον ‖															1					1		
	c179	‖cj καὶ ⏐P λέγει ⏐C αὐτοῖς ‖														1								
	c180	‖P καθεύδετε ⏐A τὸ λοιπὸν ‖																		1				
	c181	‖cj καὶ ⏐P ἀναπαύεσθε ‖																		1				
	c182	‖P ἀπέχει ‖																						
	c183	‖P ἦλθεν ⏐S ἡ ὥρα ‖															1			1				
	c184	‖P ἰδοὺ ‖																						
	c185	‖P παραδίδοται ⏐S ὁ υἱὸς τοῦ ἀνθρώπου ⏐A εἰς τὰς χεῖρας τῶν ἁμαρτωλῶν ‖																					1	
14.42	c186	‖P ἐγείρεσθε ‖																		1				
	c187	‖P ἄγωμεν ‖															1							
	c188	‖P ἰδοὺ ‖																						
	c189	‖S [[P ὁ παραδιδούς ⏐C με]] ⏐P ἤγγικεν ‖															1						1	
14.43	c191	‖cj καὶ ⏐A εὐθὺς ⏐A ἔτι ⏐S αὐτοῦ ⏐P λαλοῦντος ‖														1				1				

	c192	‖P παραγίνεται |S Ἰούδας εἷς τῶν δώδεκα καὶ μετ᾽ αὐτοῦ ὄχλος μετὰ μαχαιρῶν καὶ ξύλων παρὰ τῶν ἀρχιερέων καὶ τῶν γραμματέων καὶ τῶν πρεσβυτέρων ‖										1		1			2	2	3		
14.44	c193	‖P δεδώκει |cj δὲ |S [[P ὁ παραδιδοὺς |C αὐτὸν]] |C σύσσημον |C αὐτοῖς |A [[P λέγων]]‖										2							2		
	c196	‖C ὃν |A ἂν |P φιλήσω ‖																			
	c197	‖C αὐτός |P ἐστιν ‖												1							
	c198	‖P κρατήσατε |C αὐτὸν ‖																			
	c199	‖cj καὶ |P ἀπάγετε |A ἀσφαλῶς ‖											1								
14.45	c200	‖cj καὶ |A [[P ἐλθὼν]] |A [[A εὐθὺς |P προσελθὼν |C αὐτῷ]] |P λέγει ‖										1	2								
	c203	‖add ῥαββί ‖										1									
	c204	‖cj καὶ |P κατεφίλησεν |C αὐτόν ‖																			
14.46	c205	‖S οἱ |cj δὲ |P ἐπέβαλον |C τὰς χεῖρας |C αὐτῷ ‖											1								
	c206	‖cj καὶ |P ἐκράτησαν |C αὐτόν ‖																			
14.47	c207	‖S εἷς (cj δέ) τις [[P τῶν παρεστηκότων]] |A [[P σπασάμενος |C τὴν μάχαιραν]] |P ἔπαισεν |C τὸν δοῦλον τοῦ ἀρχιερέως ‖											1					1	1	1		
	c210	‖cj καὶ |P ἀφεῖλεν |C αὐτοῦ τὸ ὠτάριον ‖												1							
14.48	c211	‖cj καὶ |A [[P ἀποκριθεὶς]] |S ὁ Ἰησοῦς |P εἶπεν |C αὐτοῖς ‖										2			1						
	c213	‖A ὡς ἐπὶ ληστὴν |P ἐξήλθατε |A μετὰ μαχαιρῶν καὶ ξύλων |A [[P συλλαβεῖν |C με]]‖											1						2		1
14.49	c215	‖A καθ᾽ ἡμέραν |P ἤμην |A πρὸς ὑμᾶς |A ἐν τῷ ἱερῷ |A [[P διδάσκων]]‖										1		1		1			1		
	c217	‖cj καὶ |A οὐκ |P ἐκρατήσατέ |C με ‖																			
	c218	‖cj ἀλλ᾽ |cj ἵνα |P πληρωθῶσιν |S αἱ γραφαί ‖										1		1							
14.50	c219	‖cj καὶ |A [[P ἀφέντες |C αὐτὸν]] |P ἔφυγον |S πάντες ‖																			
14.51	c221	‖cj καὶ |S νεανίσκος τις |P συνηκολούθει |C αὐτῷ |A [[P περιβεβλημένος |A σινδόνα |A ἐπὶ γυμνοῦ]]‖											1						1		
	c223	‖cj καὶ |P κρατοῦσιν |C αὐτόν ‖																			
14.52	c224	‖S ὁ |cj δὲ |A [[P καταλιπὼν |C τὴν σινδόνα]] |A γυμνὸς |P ἔφυγεν ‖																	1		
14.53	c226	‖cj καὶ |P ἀπήγαγον |C τὸν Ἰησοῦν |A πρὸς τὸν ἀρχιερέα ‖											1		1					1	
	c227																				

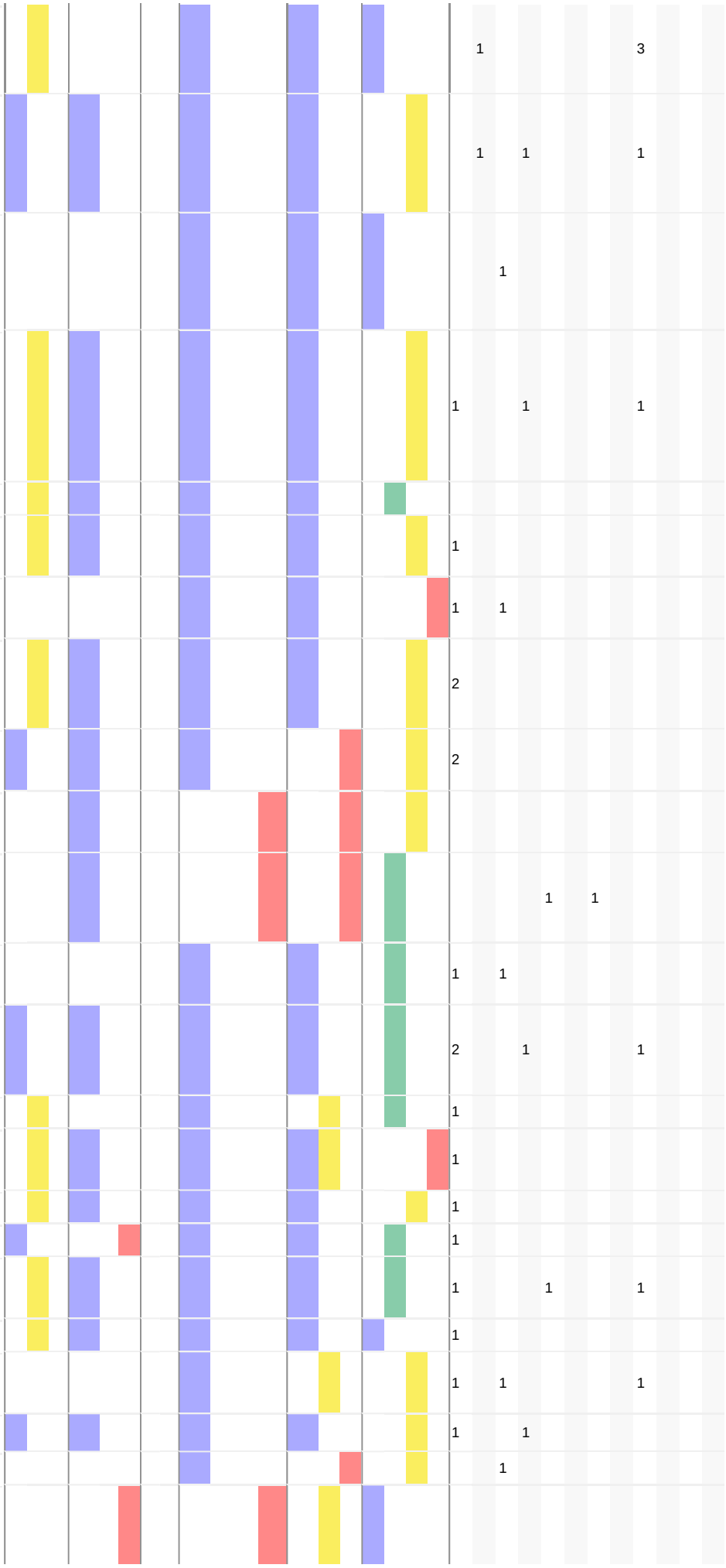

||cj καὶ |P συνέρχονται |S πάντες οἱ ἀρχιερεῖς καὶ οἱ πρεσβύτεροι καὶ οἱ γραμματεῖς ||

14.54 c228 ||cj καὶ |S ὁ Πέτρος |A ἀπὸ μακρόθεν |P ἠκολούθησεν |C αὐτῷ |A ἕως ἔσω εἰς τὴν αὐλὴν τοῦ ἀρχιερέως ||

c229 ||cj καὶ |P ἦν |C [[P συγκαθήμενος |A μετὰ τῶν ὑπηρετῶν]] [[cj καὶ |P θερμαινόμενος |A πρὸς τὸ φῶς]]||

14.55 c232 ||S οἱ (cj δὲ) ἀρχιερεῖς καὶ ὅλον τὸ συνέδριον |P ἐζήτουν |A κατὰ τοῦ Ἰησοῦ |C μαρτυρίαν |A [[P εἰς τὸ θανατῶσαι |C αὐτόν]]||

c234 ||cj καὶ |A οὐχ |P ηὕρισκον ||

14.56 c235 ||S πολλοὶ |cj γὰρ |P ἐψευδομαρτύρουν |A κατ᾽ αὐτοῦ ||

c236 ||cj καὶ |C ἴσαι |S αἱ μαρτυρίαι |A οὐκ |P ἦσαν ||

14.57 c237 ||cj καί |S τινες |A [[P ἀναστάντες]] |P ἐψευδομαρτύρουν |A κατ᾽ αὐτοῦ |A [[P λέγοντες]]||

14.58 c240 ||cj ὅτι |S ἡμεῖς |P ἠκούσαμεν |C αὐτοῦ [[P λέγοντος]]||

c242 ||cj ὅτι |S ἐγὼ |P καταλύσω |C τοῦτον τὸν ναὸν τὸν χειροποίητον ||

c243 ||cj καὶ |A διὰ τριῶν ἡμερῶν |C ἄλλον ἀχειροποίητον |P οἰκοδομήσω ||

14.59 c244 ||cj καὶ |A οὐδὲ |A οὕτως |C ἴση |P ἦν |S ἡ μαρτυρία αὐτῶν ||

14.60 c245 ||cj καὶ |A [[P ἀναστὰς]] |S ὁ ἀρχιερεὺς |A εἰς μέσον |P ἐπηρώτησεν |C τὸν Ἰησοῦν |A [[P λέγων]]||

c248 ||A οὐκ |P ἀποκρίνῃ |C οὐδέν ||

c249 ||C τί |S οὗτοί |C σου |P καταμαρτυροῦσιν ||

14.61 c250 ||S ὁ |cj δὲ |P ἐσιώπα ||

c251 ||cj καὶ |A οὐκ |P ἀπεκρίνατο |C οὐδέν ||

c252 ||A πάλιν |S ὁ ἀρχιερεὺς |P ἐπηρώτα |C αὐτὸν ||

c253 ||cj καὶ |P λέγει |C αὐτῷ ||

c254 ||S σὺ |P εἶ |C ὁ Χριστὸς ὁ υἱὸς τοῦ εὐλογητοῦ ||

14.62 c255 ||S ὁ (cj δὲ) Ἰησοῦς |P εἶπεν ||

c256 ||S ἐγώ |P εἰμι ||

c257 ||cj καὶ |P ὄψεσθε |C τὸν υἱὸν τοῦ ἀνθρώπου [[A ἐκ δεξιῶν

		(P καθήμενον) τῆς δυνάμεως]][[cj καὶ |P ἐρχόμενον |A μετὰ τῶν νεφελῶν τοῦ οὐρανοῦ]]||																	1						
14.63	c260	||S ὁ (cj δὲ) ἀρχιερεὺς |A [[P διαρρήξας |C τοὺς χιτῶνας αὐτοῦ]] |P λέγει ||																	1					1	1	
	c262	||A τί |A ἔτι |C χρείαν (P ἔχομεν) μαρτύρων ||																	1			1				2
14.64	c263	||P ἠκούσατε |C τῆς βλασφημίας ||																	2							
	c264	||S τί |C ὑμῖν |P φαίνεται ||																								
	c265	||S οἱ (cj δὲ) πάντες |P κατέκριναν |C [[S αὐτὸν |C ἔνοχον (P εἶναι) θανάτου]]||																		1		1				
14.65	c267	||cj καὶ |P ἤρξαντό |S τινες |C [[P ἐμπτύειν |C αὐτῷ]][[cj καὶ |P περικαλύπτειν |C αὐτοῦ τὸ πρόσωπον]][[cj καὶ |P κολαφίζειν |C αὐτὸν]] [[cj καὶ |P λέγειν |C αὐτῷ]]||																	1			1				1
	c272	||P προφήτευσον ||																	1							
	c273	||cj καὶ |S οἱ ὑπηρέται |A ῥαπίσμασιν |C αὐτὸν |P ἔλαβον ||																							1	
14.66	c274	||cj καὶ |P ὄντος |S τοῦ Πέτρου |A κάτω |A ἐν τῇ αὐλῇ ||																		1	1					
	c275	||P ἔρχεται |S μία τῶν παιδισκῶν τοῦ ἀρχιερέως ||																	1				1		1	
14.67	c276	||cj καὶ |A [[P ἰδοῦσα |C τὸν Πέτρον [[P θερμαινόμενον]]]] |A [[P ἐμβλέψασα |C αὐτῷ]] |P λέγει ||																	1		1					
	c280	||A καὶ |S σὺ |A μετὰ τοῦ Ναζαρηνοῦ (P ἦσθα) τοῦ Ἰησοῦ ||																		1	2					
14.68	c281	||S ὁ |cj δὲ |P ἠρνήσατο |A [[P λέγων]]||																	2							
	c283	||A οὔτε |P οἶδα ||																								
	c284	||A οὔτε |P ἐπίσταμαι ||																								
	c285	||S σὺ |C τί |P λέγεις ||																	1							
	c286	||cj καὶ |P ἐξῆλθεν |A ἔξω |A εἰς τὸ προαύλιον ||																		1						
	c287	||cj καὶ |S ἀλέκτωρ |P ἐφώνησεν ||																								
14.69	c288	||cj καὶ |S ἡ παιδίσκη |A [[P ἰδοῦσα |C αὐτὸν]] |P ἤρξατο |C [[A πάλιν |P λέγειν |C [[P τοῖς παρεστῶσιν]]]]||																	1			1				1
	c292	||cj ὅτι |S οὗτος |A ἐξ αὐτῶν |P ἐστιν ||																		1						
14.70	c293	||S ὁ |cj δὲ |A πάλιν |P ἠρνεῖτο ||																	1			1				
	c294	||cj καὶ |A μετὰ μικρὸν |A πάλιν |S [[P οἱ παρεστῶτες]] |P ἔλεγον |C τῷ Πέτρῳ ||																	1		1	2				
	c296	||A ἀληθῶς |A ἐξ αὐτῶν |P εἶ ||																		1						
	c297																			1	1					

		Pf	If	St	A	P	E	+	-	ass	pro	dir	exp	3	2	1	P	A	S	C	33	15	13	93	67	23	60	6	53	57	37	25
		ASPECT			CAUSAL.			POL.		ATTITUDE				PART.			THEME				DOMAINS											
		FIELD						TENOR													MODE											
	TOTALS	86	82	8	140	9	18	0	0	146	17	12	15	143	63	50	97	61	53	15	93	44	31	31	30	25	25	21	21	18	14	11
	||cj καὶ |cj γὰρ |C Γαλιλαῖος |P εἶ ||																														
14.71	c298 ||S ὁ |cj δὲ |P ἤρξατο |C [[P ἀναθεματίζειν]][[cj καὶ |P ὀμνύναι]]||																			2									1	
	c301		cj ὅτι |A οὐκ |P οἶδα |C τὸν ἄνθρωπον τοῦτον [[C ὃν |P λέγετε]]																				1										
14.72	c303 ||cj καὶ |A εὐθὺς |A ἐκ δευτέρου |S ἀλέκτωρ |P ἐφώνησεν ||																								1					
	c304 ||cj καὶ |P ἀνεμνήσθη |S ὁ Πέτρος |C τὸ ῥῆμα ||																			1			1							
	c305 ||A ὡς |P εἶπεν |C αὐτῷ |S ὁ Ἰησοῦς ||																			1			1							
	c306 ||cj ὅτι |cj πρὶν |S ἀλέκτορα |P φωνῆσαι |A δὶς ||																							1		1				
	c307 ||A τρίς |C με |P ἀπαρνήσῃ ||																			1						1				
	c308 ||cj καὶ |A [[P ἐπιβαλὼν]] |P ἔκλαιεν ||																													1