Functional Clause Display for Mark 9

vs.	clause no.		FIELD: ASPECT Pf	If	St	CAUSAL. A	P	E	POL. +	-	TENOR: ATTITUDE ass	pro	dir	exp	PART. 3	2	1	MODE: THEME P	A	S	C	DOMAINS 33	15	13	93	23	67	24	60	8	25	31	1
9.1	c1	‖cj καὶ ‖P ἔλεγεν ‖C αὐτοῖς ‖																				1											
	c2	‖A ἀμὴν ‖P λέγω ‖C ὑμῖν ‖																				1											
	c3	‖cj ὅτι ‖P εἰσίν ‖S τινες [[A ὧδε ‖P τῶν ἑστηκότων]] ‖C [[S οἵτινες ‖A οὐ μὴ ‖P γεύσωνται ‖C θανάτου]]‖																						1		1							
	c6	‖cj ἕως ‖A ἂν ‖P ἴδωσιν ‖C τὴν βασιλείαν τοῦ θεοῦ [[P ἐληλυθυῖαν ‖A ἐν δυνάμει]]‖																					1					1					
9.2	c8	‖cj καὶ ‖A μετὰ ἡμέρας ἓξ ‖P παραλαμβάνει ‖S ὁ Ἰησοῦς ‖C τὸν Πέτρον καὶ τὸν Ἰάκωβον καὶ τὸν Ἰωάννην ‖																					1		4		1		1				
	c9	‖cj καὶ ‖P ἀναφέρει ‖C αὐτοὺς ‖A εἰς ὄρος ὑψηλὸν ‖A κατ᾽ ἰδίαν ‖A μόνους ‖																					1										1
	c10	‖cj καὶ ‖P μετεμορφώθη ‖A ἔμπροσθεν αὐτῶν ‖																															
9.3	c11	‖cj καὶ ‖S τὰ ἱμάτια αὐτοῦ ‖P ἐγένετο ‖C [[P στίλβοντα]]λευκὰ λίαν ‖																						1									
	c13	‖A οἷα ‖S γναφεὺς ἐπὶ τῆς γῆς ‖A οὐ ‖P δύναται ‖A [[A οὕτως ‖P λευκᾶναι]]‖																															1
9.4	c15	‖cj καὶ ‖P ὤφθη ‖C αὐτοῖς ‖S Ἠλίας ‖A σὺν Μωϋσεῖ ‖																							2			1					
	c16	‖cj καὶ ‖P ἦσαν ‖C [[P συλλαλοῦντες ‖C τῷ Ἰησοῦ]]‖																				1		1	1								
9.5	c18	‖cj καὶ ‖A [[P ἀποκριθεὶς]] ‖S ὁ Πέτρος ‖P λέγει ‖C τῷ Ἰησοῦ ‖																				2			2								
	c20	‖add ῥαββί ‖C καλόν ‖P ἐστιν ‖S [[S ἡμᾶς ‖A ὧδε ‖P εἶναι]]‖																				1		2									
	c22	‖cj καὶ ‖P ποιήσωμεν ‖C τρεῖς σκηνάς σοὶ μίαν καὶ Μωϋσεῖ μίαν καὶ Ἠλίᾳ μίαν ‖																							2				4				
9.6	c23	‖A οὐ ‖cj γὰρ ‖P ᾔδει ‖C [[C τί ‖P ἀποκριθῇ]]‖																				1											
	c25	‖C ἔκφοβοι ‖cj γὰρ ‖P ἐγένοντο ‖																						1							1		
9.7	c26	‖cj καὶ ‖P ἐγένετο ‖S νεφέλη [[P ἐπισκιάζουσα ‖C αὐτοῖς]]‖																						1									1
	c28	‖cj καὶ ‖P ἐγένετο ‖S φωνὴ ‖A ἐκ τῆς νεφέλης ‖																				1		1									1
	c29	‖S οὗτός ‖P ἐστιν ‖C ὁ υἱός μου ὁ ἀγαπητός ‖																						1							1		
	c30	‖P ἀκούετε ‖C αὐτοῦ ‖																				1											
9.8	c31	‖cj καὶ ‖A ἐξάπινα ‖A [[P περιβλεψάμενοι]] ‖A οὐκέτι ‖C οὐδένα ‖P εἶδον ‖																									2	2					
	c33	‖cj ἀλλὰ ‖C τὸν Ἰησοῦν ‖A μόνον ‖A μεθ᾽																							1								

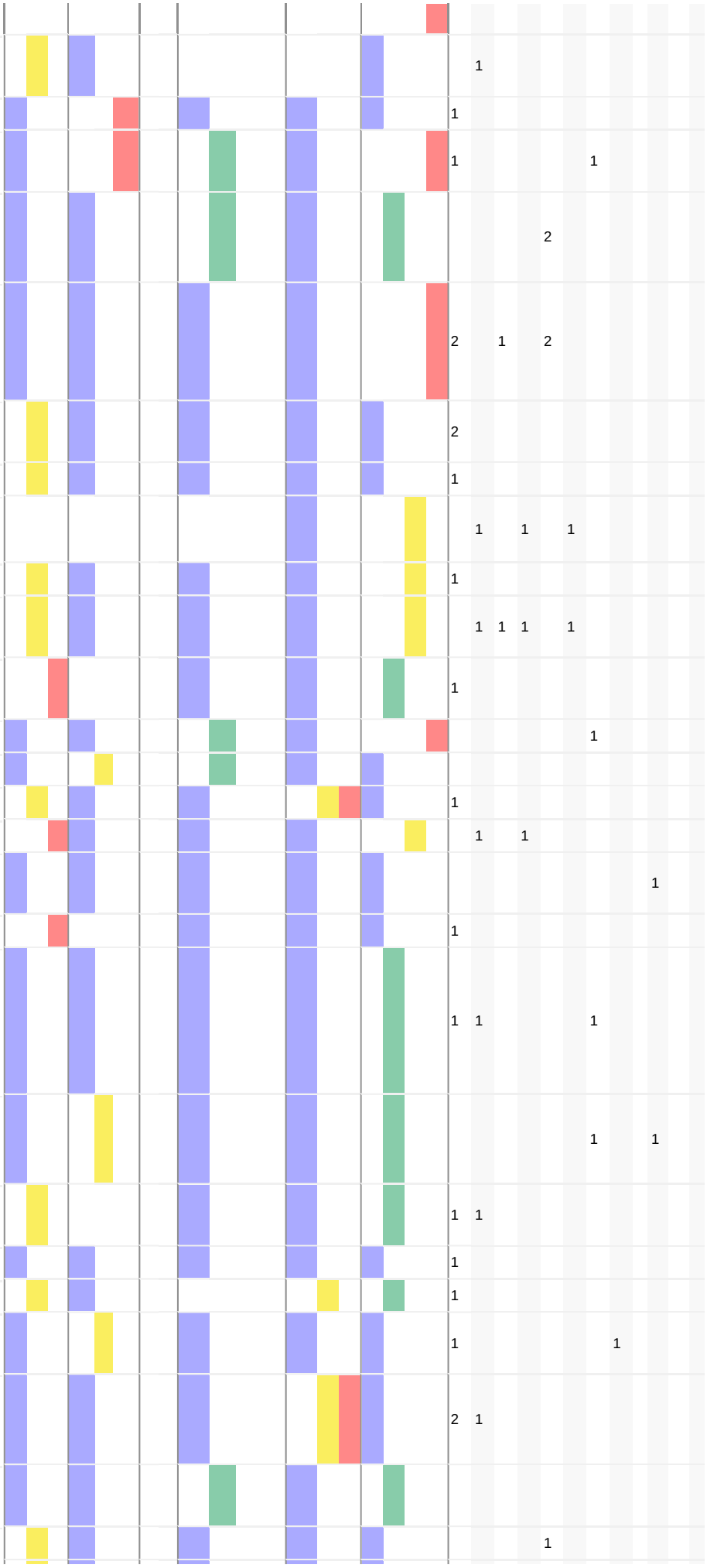

		ἑαυτῶν ‖																
9.9	c34	‖cj καὶ ⏐P καταβαινόντων ⏐S αὐτῶν ⏐A ἐκ τοῦ ὄρους ‖											1					
	c35	‖P διεστείλατο ⏐C αὐτοῖς ‖										1						
	c36	‖cj ἵνα ⏐C μηδενὶ ⏐C [[C ἃ ⏐P εἶδον]] ⏐P διηγήσωνται ‖										1				1		
	c38	‖cj εἰ ⏐A μὴ ⏐cj ὅταν ⏐S ὁ υἱὸς τοῦ ἀνθρώπου ⏐A ἐκ νεκρῶν ⏐P ἀναστῇ ‖												2				
9.10	c39	‖cj καὶ ⏐C τὸν λόγον ⏐P ἐκράτησαν ⏐A πρὸς ἑαυτοὺς ⏐A [[P συζητοῦντες ⏐C [[C τί ⏐P ἐστιν ⏐S [[P τὸ (A ἐκ νεκρῶν) ἀναστῆναι]]]]]]‖										2	1	2				
9.11	c43	‖cj καὶ ⏐P ἐπηρώτων ⏐C αὐτὸν ⏐A [[P λέγοντες]]‖										2						
	c45	‖cj ὅτι ⏐P λέγουσιν ⏐S οἱ γραμματεῖς ‖										1						
	c46	‖cj ὅτι ⏐S [[S Ἠλίαν ⏐P ἐλθεῖν ⏐A πρῶτον]] (P δεῖ) ‖											1	1	1			
9.12	c48	‖S ὁ ⏐cj δὲ ⏐P ἔφη ⏐C αὐτοῖς ‖										1						
	c49	‖S Ἠλίας ⏐cj μὲν ⏐A [[P ἐλθὼν ⏐A πρῶτον]] ⏐P ἀποκαθιστάνει ⏐C πάντα ‖											1	1	1	1		
	c51	‖cj καὶ ⏐A πῶς ⏐P γέγραπται ⏐A ἐπὶ τὸν υἱὸν τοῦ ἀνθρώπου ‖										1						
	c52	‖cj ἵνα ⏐C πολλὰ ⏐P πάθῃ ‖														1		
	c53	‖cj καὶ ⏐P ἐξουδενηθῇ ‖																
9.13	c54	‖cj ἀλλὰ ⏐P λέγω ⏐C ὑμῖν ‖										1						
	c55	‖cj ὅτι ⏐cj καὶ ⏐S Ἠλίας ⏐P ἐλήλυθεν ‖											1		1			
	c56	‖cj καὶ ⏐P ἐποίησαν ⏐C αὐτῷ ⏐C [[C ὅσα ⏐P ἤθελον]]‖																1
	c58	‖cj καθὼς ⏐P γέγραπται ⏐A ἐπ᾽ αὐτόν ‖										1						
9.14	c59	‖cj καὶ ⏐A [[P ἐλθόντες ⏐A πρὸς τοὺς μαθητὰς]] ⏐P εἶδον ⏐C ὄχλον πολὺν περὶ αὐτοὺς ⏐C καὶ γραμματεῖς [[P συζητοῦντας ⏐A πρὸς αὐτούς]]‖										1	1			1		
9.15	c62	‖cj καὶ ⏐A εὐθὺς ⏐S πᾶς ὁ ὄχλος ⏐A [[P ἰδόντες ⏐C αὐτὸν]] ⏐P ἐξεθαμβήθησαν ‖														1		1
	c64	‖cj καὶ ⏐A [[P προστρέχοντες]] ⏐P ἠσπάζοντο ⏐C αὐτόν ‖										1	1					
9.16	c66	‖cj καὶ ⏐P ἐπηρώτησεν ⏐C αὐτούς ‖										1						
	c67	‖A τί ⏐P συζητεῖτε ⏐A πρὸς αὐτούς ‖										1						
9.17	c68	‖cj καὶ ⏐P ἀπεκρίθη ⏐C αὐτῷ ⏐S εἷς ἐκ τοῦ ὄχλου ‖										1					1	
	c69	‖add διδάσκαλε ⏐P ἤνεγκα ⏐C τὸν υἱόν μου ⏐A πρὸς σέ ⏐A [[P ἔχοντα ⏐C πνεῦμα ἄλαλον]]‖										2	1					
9.18	c71	‖cj καὶ ⏐A ὅπου ⏐A ἐὰν ⏐C αὐτὸν ⏐P καταλάβῃ ‖																
	c72	‖P ῥήσσει ⏐C αὐτόν ‖												1				

	c73	‖cj καὶ ‖P ἀφρίζει ‖																					
	c74	‖cj καὶ ‖P τρίζει ‖C τοὺς ὀδόντας ‖																1			1		
	c75	‖cj καὶ ‖P ξηραίνεται ‖																1					
	c76	‖cj καὶ ‖P εἶπα ‖C τοῖς μαθηταῖς σου ‖														1							
	c77	‖cj ἵνα ‖C αὐτὸ ‖P ἐκβάλωσιν ‖																					
	c78	‖cj καὶ ‖A οὐκ ‖P ἴσχυσαν ‖																					
9.19	c79	‖S ὁ ‖cj δὲ ‖A [[P ἀποκριθεὶς ‖C αὐτοῖς]] ‖P λέγει ‖														2							
	c81	‖add ὦ γενεὰ ἄπιστος ‖A ἕως πότε ‖A πρὸς ὑμᾶς ‖P ἔσομαι ‖															1		1			1	
	c82	‖A ἕως πότε ‖P ἀνέξομαι ‖C ὑμῶν ‖																	1		1		
	c83	‖P φέρετε ‖C αὐτὸν ‖A πρός με ‖														1							
9.20	c84	‖cj καὶ ‖P ἤνεγκαν ‖C αὐτὸν ‖A πρὸς αὐτόν ‖														1							
	c85	‖cj καὶ ‖A [[P ἰδὼν ‖C αὐτὸν]] ‖S τὸ πνεῦμα ‖A εὐθὺς ‖P συνεσπάραξεν ‖C αὐτόν ‖																1	1				
	c87	‖cj καὶ ‖A [[P πεσὼν ‖A ἐπὶ τῆς γῆς]] ‖P ἐκυλίετο ‖A [[P ἀφρίζων]]‖														1							1
9.21	c90	‖cj καὶ ‖P ἐπηρώτησεν ‖C τὸν πατέρα αὐτοῦ ‖														1							
	c91	‖C πόσος ‖S χρόνος ‖P ἐστὶν ‖															1		1				
	c92	‖cj ὡς ‖S τοῦτο ‖P γέγονεν ‖C αὐτῷ ‖															1		1				
	c93	‖S ὁ ‖cj δὲ ‖P εἶπεν ‖														1							
	c94	‖A ἐκ παιδιόθεν ‖																	1				
9.22	c95	‖cj καὶ ‖A πολλάκις ‖A καὶ εἰς πῦρ (C αὐτὸν) (P ἔβαλεν) καὶ εἰς ὕδατα ‖														1			1				
	c96	‖cj ἵνα ‖P ἀπολέσῃ ‖C αὐτόν ‖																					
	c97	‖cj ἀλλ᾽ ‖cj εἴ ‖C τι ‖P δύνῃ ‖																					
	c98	‖P βοήθησον ‖C ἡμῖν ‖A [[P σπλαγχνισθεὶς ‖A ἐφ᾽ ἡμᾶς]]‖																			1		
9.23	c100	‖S ὁ (cj δὲ) Ἰησοῦς ‖P εἶπεν ‖C αὐτῷ ‖														1		1					
	c101	‖S τὸ [[cj εἰ ‖P δύνῃ]]‖																					
	c103	‖S πάντα ‖C δυνατὰ ‖C [[P τῷ πιστεύοντι]]‖																					1
9.24	c105	‖A εὐθὺς ‖A [[P κράξας]] ‖S ὁ πατὴρ τοῦ παιδίου ‖P ἔλεγεν ‖														2							
	c107	‖P πιστεύω ‖																					1
	c108	‖P βοήθει ‖C μου τῇ ἀπιστίᾳ ‖																					1
9.25	c109	‖A [[P ἰδὼν]] (cj δὲ) (S ὁ Ἰησοῦς) [[cj ὅτι ‖P ἐπισυντρέχει ‖S ὄχλος]] ‖P ἐπετίμησεν ‖C τῷ πνεύματι τῷ ἀκαθάρτῳ ‖A [[P λέγων ‖C αὐτῷ]]‖														2	1		1		1		
	c113	‖add τὸ ἄλαλον καὶ κωφὸν πνεῦμα ‖S ἐγὼ ‖P ἐπιτάσσω ‖C σοι ‖														2					1		
	c114	‖P ἔξελθε ‖A ἐξ αὐτοῦ ‖															1						
	c115	‖cj καὶ ‖A μηκέτι ‖P εἰσέλθῃς ‖A εἰς αὐτόν ‖															1		1				
9.26	c116																						

||cj καὶ |A [[P κράξας]][[cj καὶ |A πολλὰ |P σπαράξας]] |P ἐξῆλθεν ||

c119 ||cj καὶ |P ἐγένετο |A ὡσεὶ νεκρός ||

c120 ||cj ὥστε |S τοὺς πολλοὺς |P λέγειν ||

c121 ||cj ὅτι |P ἀπέθανεν ||

9.27 c122 ||S ὁ (cj δὲ) Ἰησοῦς |A [[P κρατήσας |C τῆς χειρὸς αὐτοῦ]] |P ἤγειρεν |C αὐτόν ||

c124 ||cj καὶ |P ἀνέστη ||

9.28 c125 ||cj καὶ |P εἰσελθόντος |S αὐτοῦ |A εἰς οἶκον ||

c126 ||P ἐπηρώτων |S οἱ μαθηταὶ αὐτοῦ |A κατ᾽ ἰδίαν |C αὐτόν ||

c127 ||cj ὅτι |S ἡμεῖς |A οὐκ |P ἠδυνήθημεν |C [[P ἐκβαλεῖν |C αὐτό]]||

9.29 c129

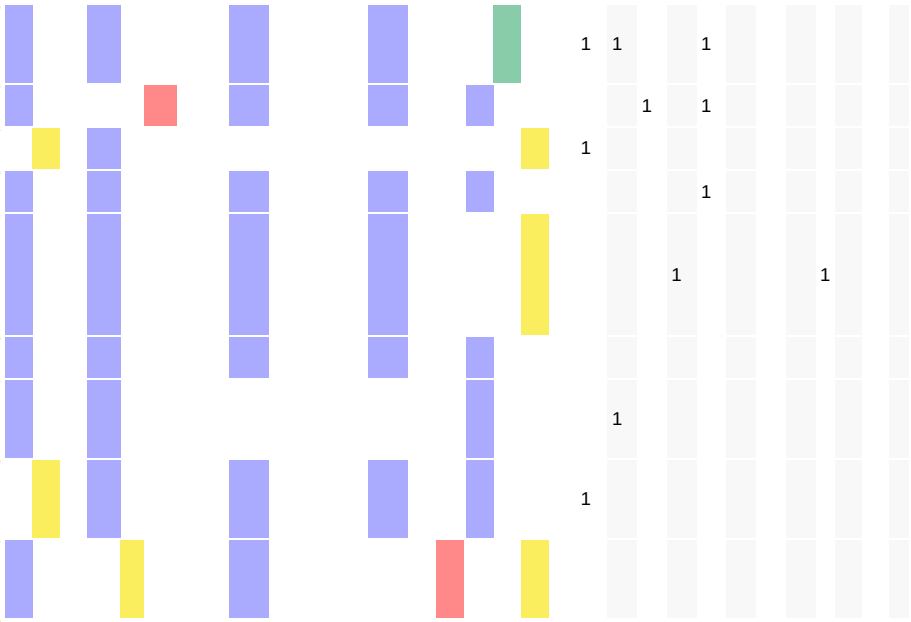

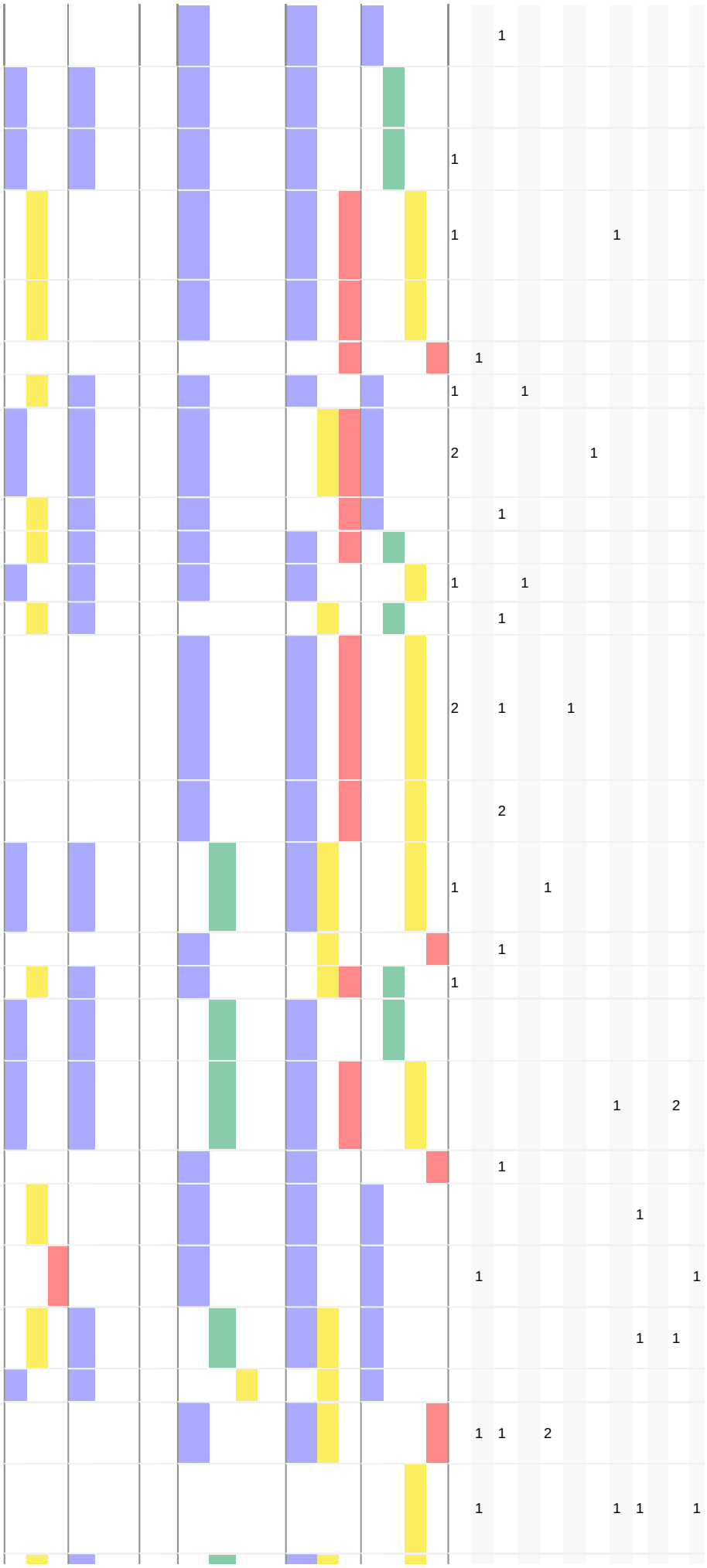

c158 ||P ἔσται |C πάντων ἔσχατος καὶ πάντων διάκονος ||

9.36 c159 ||cj καὶ |A [[P λαβὼν |C παιδίον]] |P ἔστησεν |C αὐτὸ |A ἐν μέσῳ αὐτῶν ||

c161 ||cj καὶ |A [[P ἐναγκαλισάμενος |C αὐτὸ]] |P εἶπεν |C αὐτοῖς ||

9.37 c163 ||S [[S ὃς |A ἂν |C ἓν τῶν τοιούτων παιδίων |P δέξηται |A ἐπὶ τῷ ὀνόματί μου]] |C ἐμὲ |P δέχεται ||

c165 ||cj καὶ |S [[S ὃς |A ἂν |C ἐμὲ |P δέχηται]] |A οὐκ |C ἐμὲ |P δέχεται ||

c167 ||cj ἀλλὰ |C [[P τὸν ἀποστείλαντά |C με]]||

9.38 c169 ||P ἔφη |C αὐτῷ |S ὁ Ἰωάννης ||

c170 ||add διδάσκαλε |P εἴδομέν |C τινα [[A ἐν τῷ ὀνόματί σου |P ἐκβάλλοντα |C δαιμόνια]]||

c172 ||cj καὶ |P ἐκωλύομεν |C αὐτόν ||

c173 ||cj ὅτι |A οὐκ |P ἠκολούθει |C ἡμῖν ||

9.39 c174 ||S ὁ (cj δὲ) Ἰησοῦς |P εἶπεν ||

c175 ||A μὴ |P κωλύετε |C αὐτόν ||

c176 ||S οὐδεὶς |cj γάρ |P ἐστιν |C [[S ὃς |P ποιήσει |C δύναμιν |A ἐπὶ τῷ ὀνόματί μου]][[cj καὶ |P δυνήσεται |C [[A ταχὺ |P κακολογῆσαί |C με]]]]||

9.40 c180 ||S [[S ὃς |cj γὰρ |A οὐκ |P ἔστιν |A καθ᾽ ἡμῶν]] |A ὑπὲρ ἡμῶν |P ἐστιν ||

9.41 c182 ||S ὃς |A ἂν |cj γὰρ |P ποτίσῃ |C ὑμᾶς |A ποτήριον ὕδατος |A ἐν ὀνόματι ||

c183 ||cj ὅτι |C Χριστοῦ |P ἐστε ||

c184 ||A ἀμὴν |P λέγω |C ὑμῖν ||

c185 ||cj ὅτι |A οὐ μὴ |P ἀπολέσῃ |C τὸν μισθὸν αὐτοῦ ||

9.42 c186 ||cj καὶ |S ὃς |A ἂν |P σκανδαλίσῃ |C ἕνα τῶν μικρῶν τούτων [[P τῶν πιστευόντων |A εἰς ἐμέ]]||

c188 ||C καλόν |P ἐστιν |C αὐτῷ |A μᾶλλον ||

c189 ||cj εἰ |P περίκειται |S μύλος ὀνικὸς |A περὶ τὸν τράχηλον αὐτοῦ ||

c190 ||cj καὶ |P βέβληται |A εἰς τὴν θάλασσαν ||

9.43 c191 ||cj καὶ |cj ἐὰν |P σκανδαλίζῃ |C σε |S ἡ χείρ σου ||

c192 ||P ἀπόκοψον |C αὐτήν ||

c193 ||C καλόν |P ἐστίν |S [[S σε |A κυλλὸν |P εἰσελθεῖν |A εἰς τὴν ζωὴν]]||

c195 ||cj ἢ |S [[A [[C τὰς δύο χεῖρας |P ἔχοντα]] |P ἀπελθεῖν |A εἰς τὴν γέενναν εἰς τὸ πῦρ τὸ ἄσβεστον]]||

		Pf	If	St	A	P	E	+	-	ass	pro	dir	exp	3	2	1	P	A	S	C	33	15	13	93	23	67	24	60	8	25	31	1
		ASPECT			CAUSAL.			POL.		ATTITUDE				PART.			THEME				DOMAINS											
		FIELD						TENOR									MODE															
9.45 c198	‖cj καὶ |cj ἐὰν |S ὁ πούς σου |P σκανδαλίζῃ |C σε ‖																												1		1	
c199	‖P ἀπόκοψον |C αὐτόν ‖																															
c200	‖C καλόν |P ἐστίν |S [[S σε |P εἰσελθεῖν |A εἰς τὴν ζωὴν |A χωλὸν]]‖																				1	1		2							
c202	‖cj ἢ |S [[A [[C τοὺς δύο πόδας |P ἔχοντα]] |P βληθῆναι |A εἰς τὴν γέενναν]] ‖																				1						1	1			1
9.47 c205	‖cj καὶ |cj ἐὰν |S ὁ ὀφθαλμός σου |P σκανδαλίζῃ |C σε ‖																											1		1	
c206	‖P ἔκβαλε |C αὐτόν ‖																				1										
c207	‖C καλόν |P ἐστιν |S [[S σέ |A μονόφθαλμον |P εἰσελθεῖν |A εἰς τὴν βασιλείαν τοῦ θεοῦ]]‖																				1	1				1					
c209	‖cj ἢ |S [[A [[C δύο ὀφθαλμοὺς |P ἔχοντα]] |P βληθῆναι |A εἰς τὴν γέενναν]] ‖																				1						1	1			1
9.48 c212	‖A ὅπου |S ὁ σκώληξ αὐτῶν |A οὐ |P τελευτᾷ ‖																							1							
c213	‖cj καὶ |S τὸ πῦρ |A οὐ |P σβέννυται ‖																														
9.49 c214	‖S πᾶς |cj γὰρ |A πυρὶ |P ἁλισθήσεται ‖																														
9.50 c215	‖C καλὸν |S τὸ ἅλας ‖																														
c216	‖cj ἐὰν |cj δὲ |S τὸ ἅλας |C ἄναλον |P γένηται ‖																					1									
c217	‖A ἐν τίνι |C αὐτὸ |P ἀρτύσετε ‖																														
c218	‖P ἔχετε |A ἐν ἑαυτοῖς |C ἅλα ‖																														
c219	‖cj καὶ |P εἰρηνεύετε |A ἐν ἀλλήλοις ‖																														
	TOTALS	58	57	6	91	8	10	0	0	102	18	6	5	120	38	33	58	40	38	17	64	34	29	22	19	14	13	13	9	9	9	9